



Ministerio de Educación
GUATEMALA

REGISTRO FOTOGRÁFICO PROGRAMA DE MANTENIMIENTO DE EDIFICIOS ESCOLARES PÚBLICOS

PRA-FOR-123
Versión 1

SITUACIÓN DEFICIENCIAS DETERMINADAS:

PREVIO

DURANTE

POSTERIOR

DEPARTAMENTO:	BAJA VERAPAZ	MUNICIPIO:	PURULHA BAJA VERAPAZ
NOMBRE DEL ESTABLECIMIENTO:	EORM	DIRECCIÓN DEL ESTABLECIMIENTO:	Aldea chantel Chicoy
CÓDIGO DEL ESTABLECIMIENTO:	15-08-0060-43	FECHA:	20/09/2024



Foto 1: MEJORAMIENTO Y AMPLIACION DE ESTRUCTURA DE LAVAMANOS.



Foto 2: MEJORAMIENTO Y AMPLIACION DE ESTRUCTURA DE LAVAMANOS.



Foto 3: MEJORAMIENTO Y AMPLIACION DE ESTRUCTURA DE LAVAMANOS.

Observación: Si es necesario se pueden agregar hojas adicionales y actualizar el número de hojas.

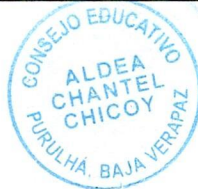

Firma y sello del Presidente de la OPF



Firma y Sello Director Centro Educativo Público

ITUACIÓN DEFICIENCIAS DETERMINADAS: PREVIO DURANTE POSTERIOR

DEPARTAMENTO:	BAJA VERAPAZ	MUNICIPIO:	PURULHA BAJA VERAPAZ
NOMBRE DEL ESTABLECIMIENTO:	EORM	DIRECCIÓN DEL ESTABLECIMIENTO:	Aldea chantel Chicoy
CÓDIGO DEL ESTABLECIMIENTO:	15-08-0060-43	FECHA:	20/09/2024



Foto 1: MEJORAMIENTO Y AMPLIACION DE SERVICIOS SANITARIOS



Foto 2: MEJORAMIENTO Y AMPLIACION DE SERVICIOS SANITARIOS



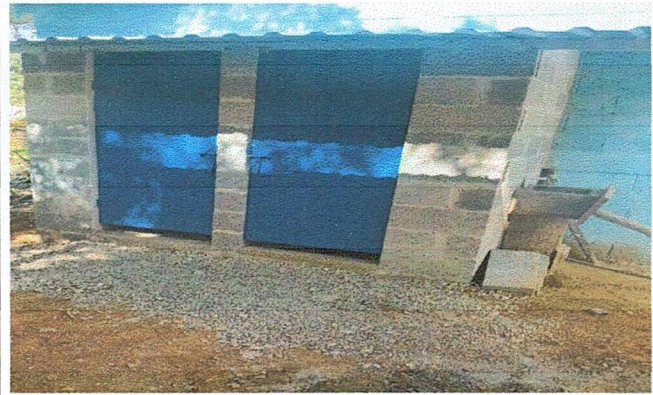

Foto 3: MEJORAMIENTO Y AMPLIACION DE SERVICIOS SANITARIOS

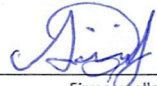

Foto 4: MEJORAMIENTO Y AMPLIACION DE SERVICIOS SANITARIOS

Observación: Si es necesario se pueden agregar hojas adicionales y actualizar el número de hojas.

  Firma y Sello del Presidente de la OPF	  Firma y Sello Director Centro Educativo Público
--	--



Ministerio de Educación
Guatemala

REGISTRO FOTOGRÁFICO PROGRAMA DE MANTENIMIENTO DE EDIFICIOS ESCOLARES PÚBLICOS

PRA-FOR-123
Versión 1

ITUACIÓN DEFICIENCIAS DETERMINADA:

PREVIO

DURANTE

POSTERIOR

DEPARTAMENTO:	BAJA VERAPAZ	MUNICIPIO:	PURULHA BAJA VERAPAZ
NOMBRE DEL ESTABLECIMIENTO:	EORM	DIRECCIÓN DEL ESTABLECIMIENTO:	Aldea chantel Chicoy
CÓDIGO DEL ESTABLECIMIENTO:	15-08-0060-43	FECHA:	20/09/2024



Foto 1: Reparación o sustitución de area de cocina.



Foto 2: Reparación o sustitución de area de cocina.

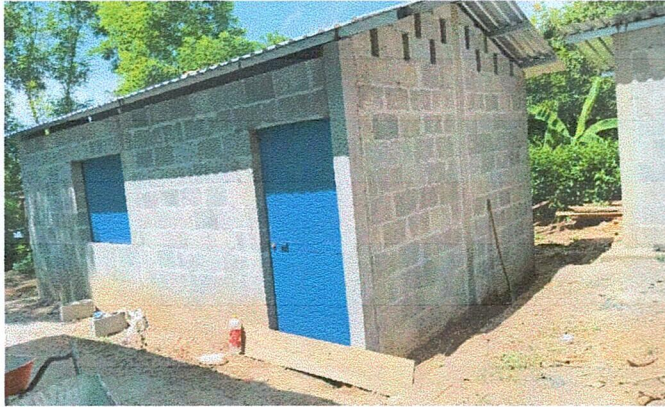

Foto 3: Reparación o sustitución de area de cocina.

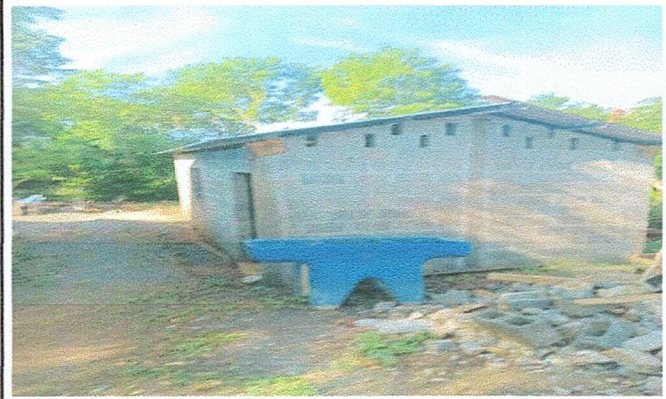

Foto 4: Reparación o sustitución de area de cocina.

Observación: Si es necesario se pueden agregar hojas adicionales y actualizar el número de hojas.

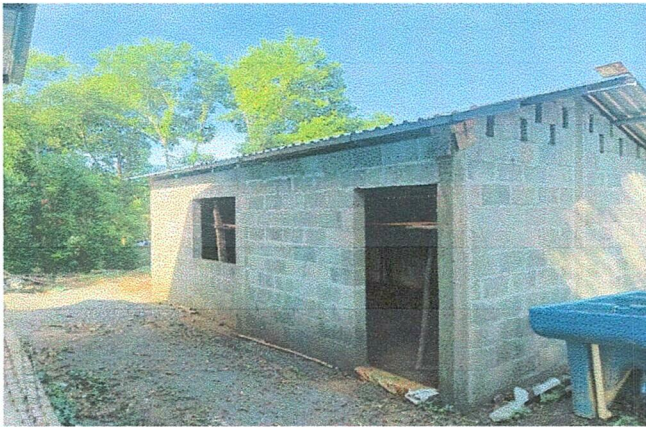
Firma y sello del Presidente de la OPF



Firma y Sello Director Centro Educativo Público

